

**Cuveglia in valle centro**

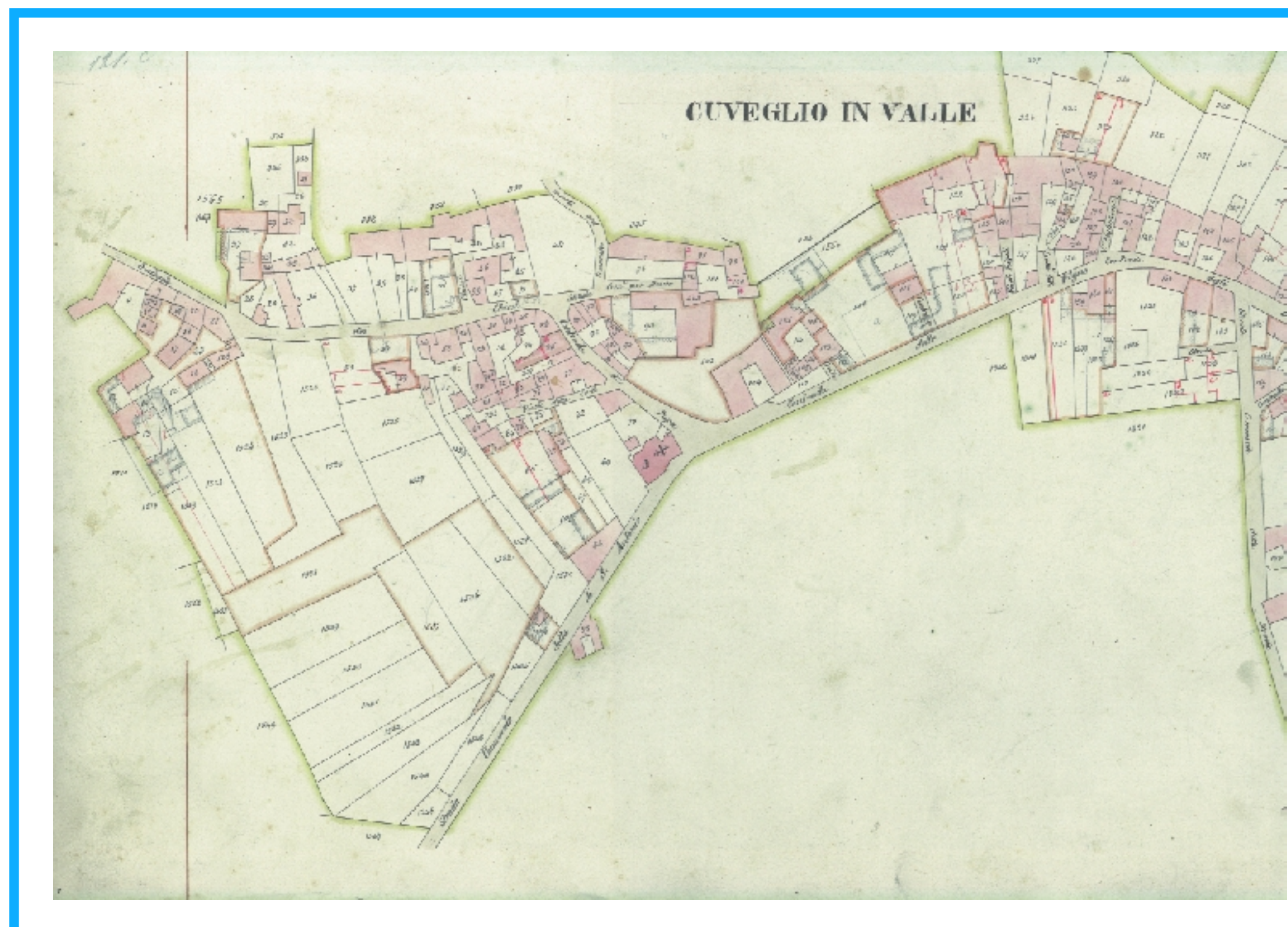

1722



1858



2007

**Cavona frazione**



1722

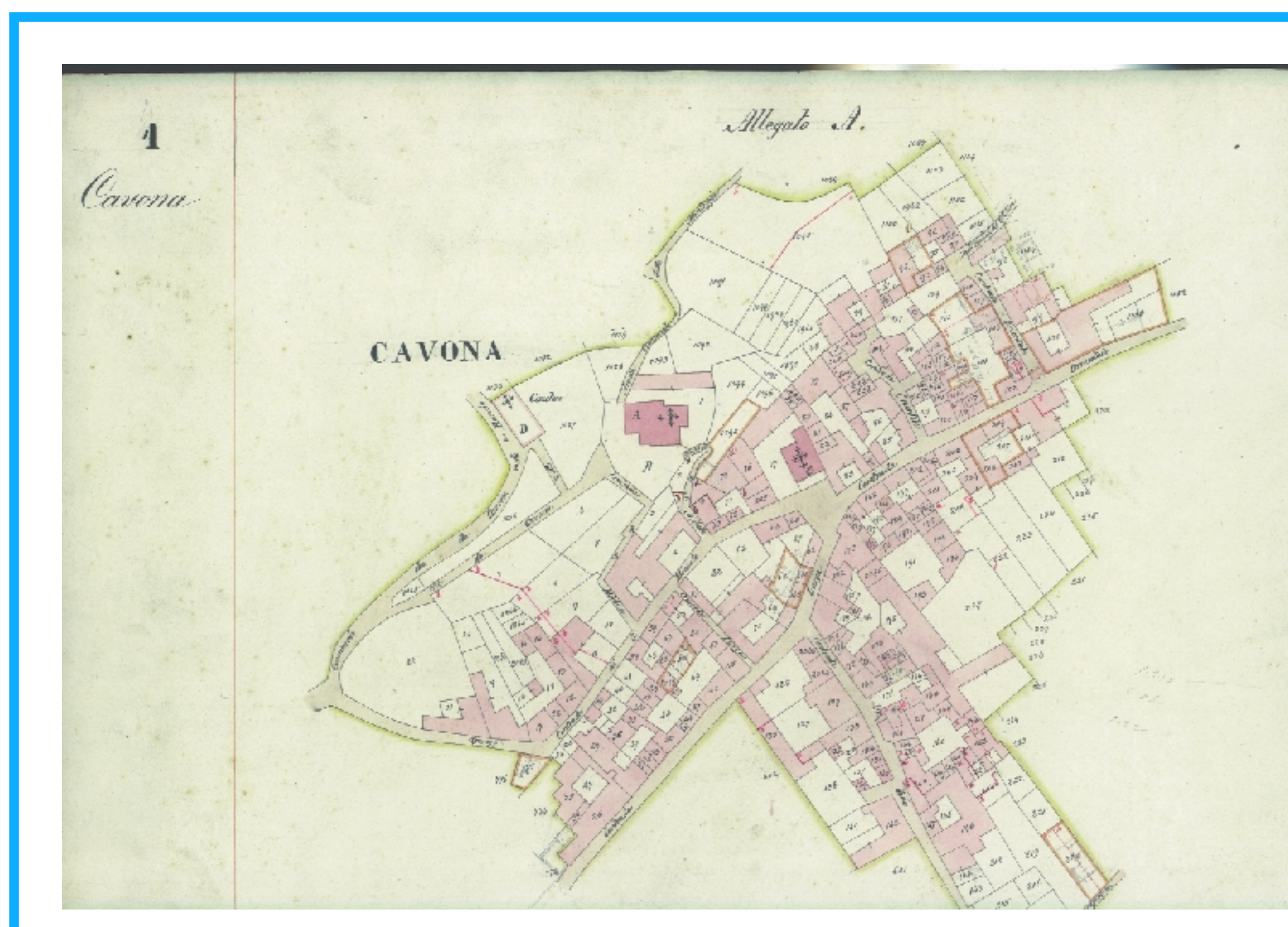

1858



2007

**Vergobbio località**



1722

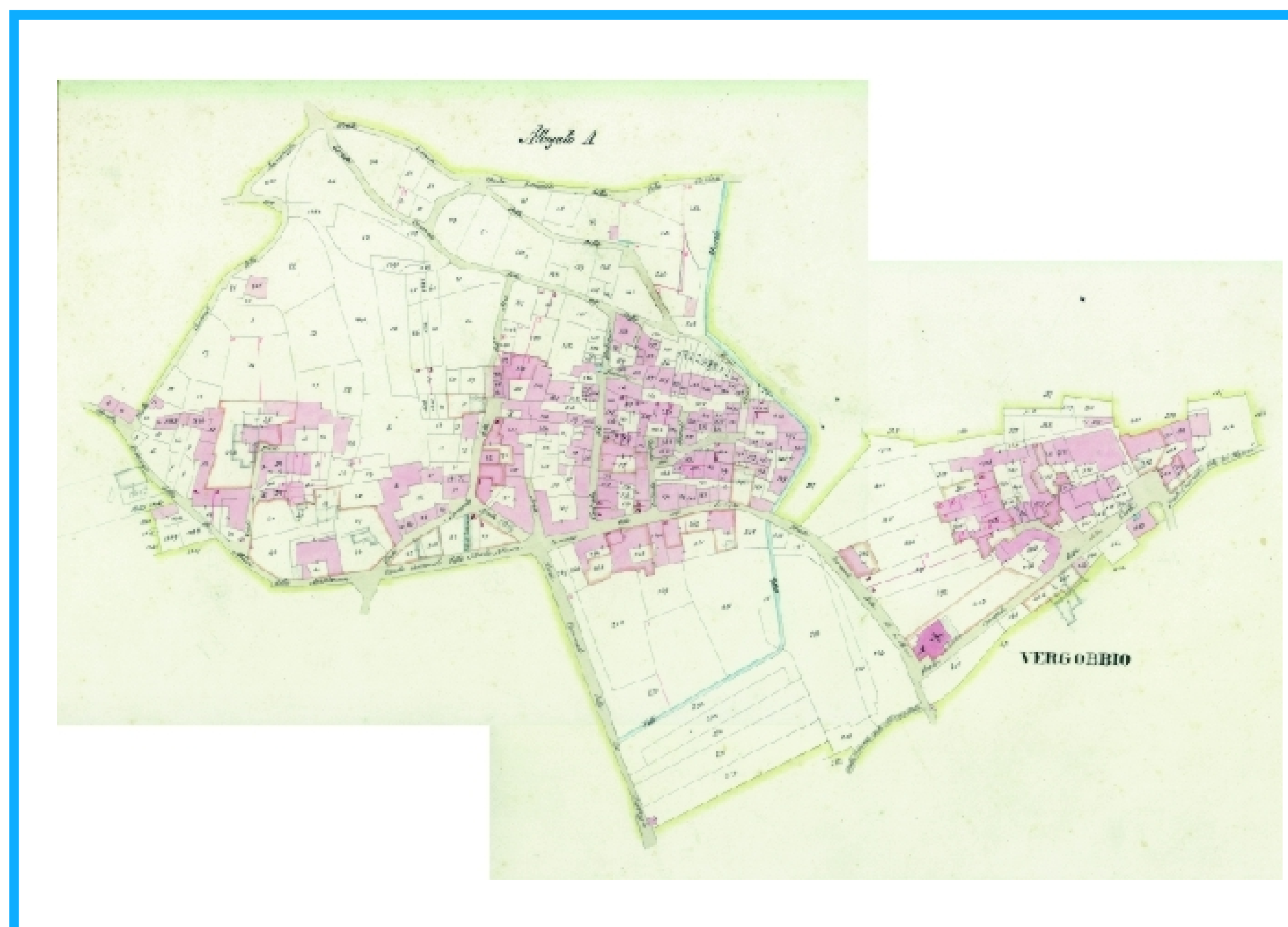

1858



2007



1722 - CATASTO DI MARIA TERESA D'AUSTRIA

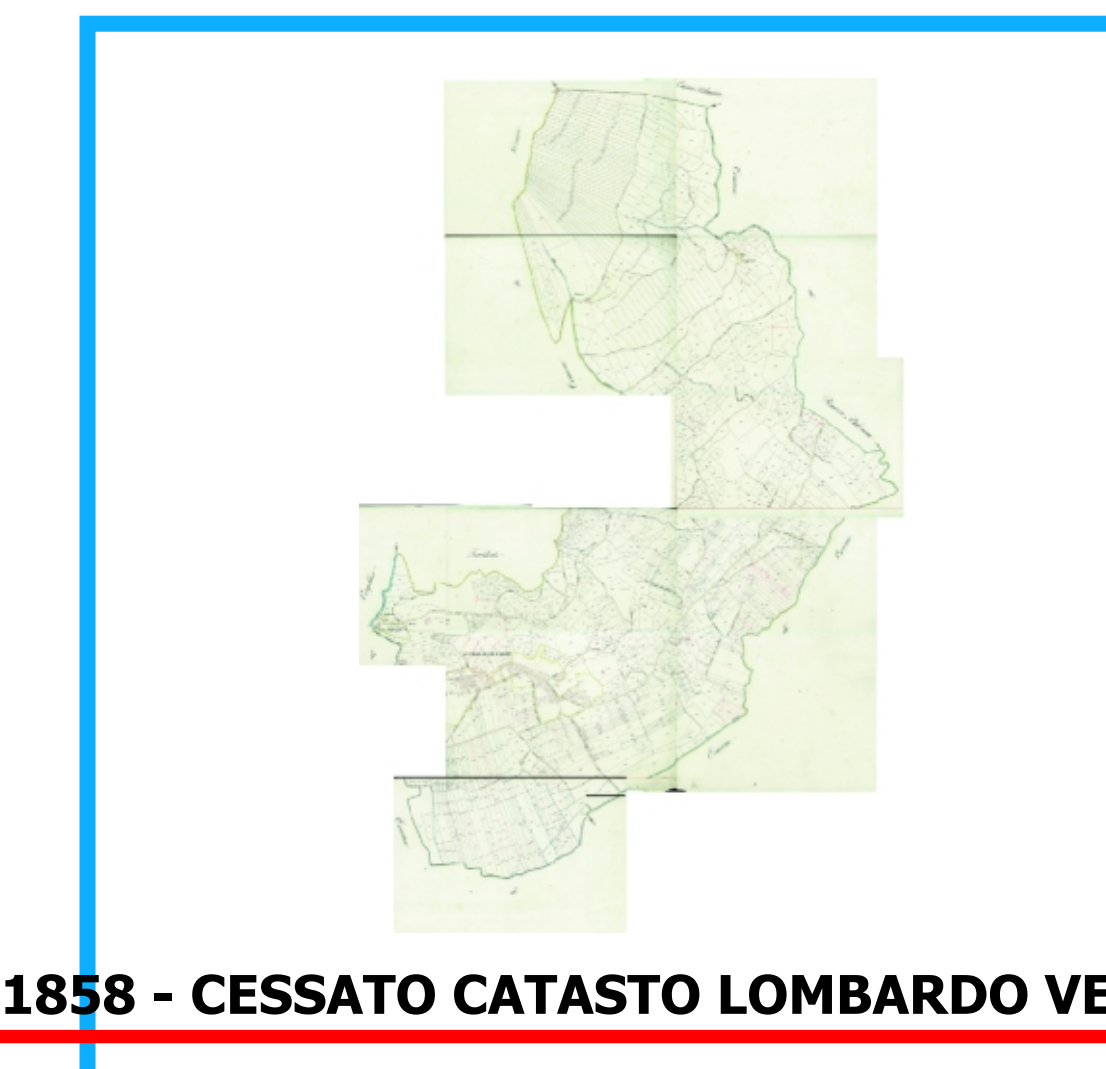

1858 - CESSATO CATASTO LOMBARDO VENETO

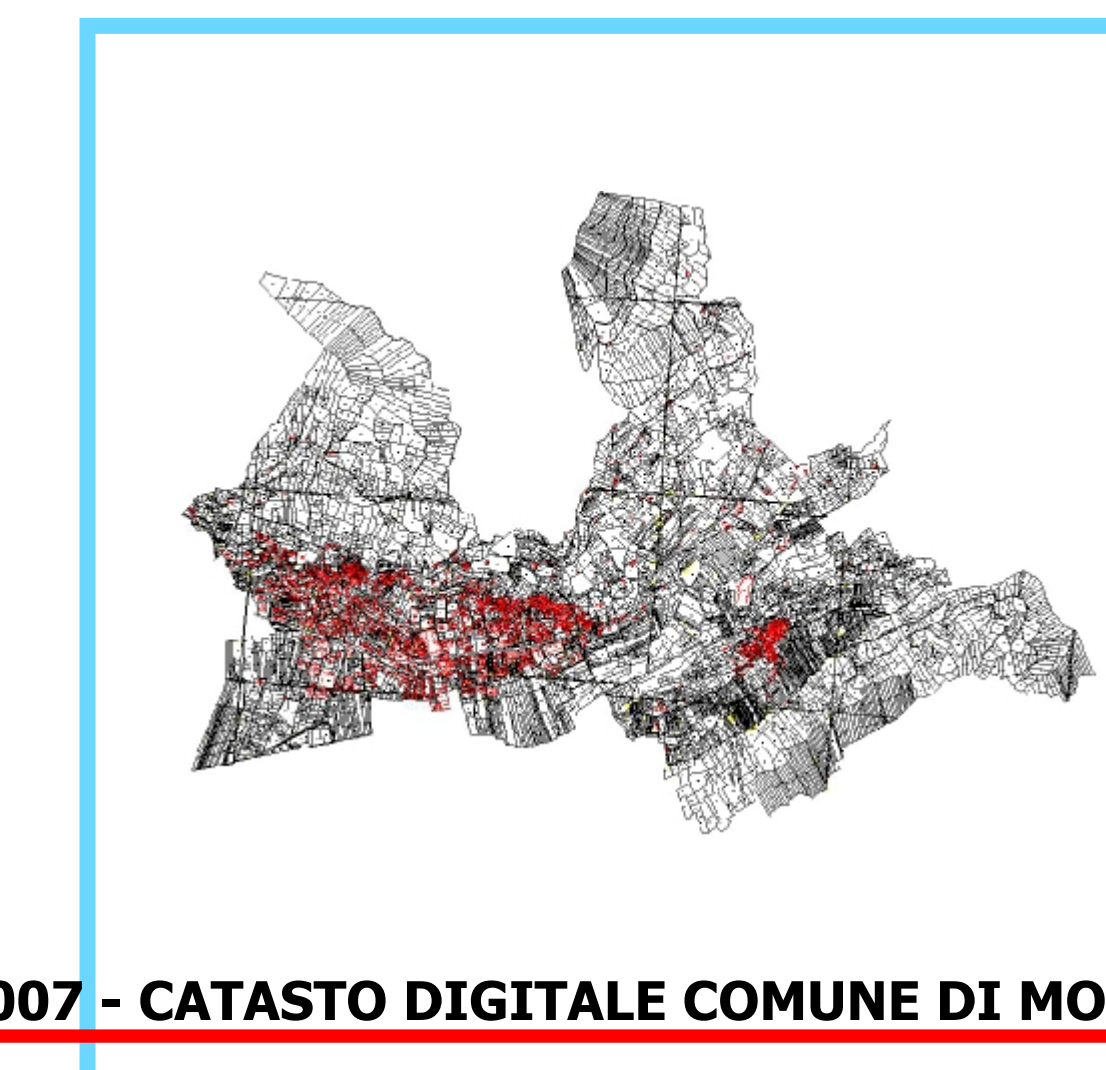

2007 - CATASTO DIGITALE COMUNE DI MONVALLE

Fonti Catastali consultate

 <b>Comune di Cuveglia</b>		2010
<b>PGT</b> Piano di Governo del Territorio		
2010 - 2014		
<b>Ddp</b> <b>02</b>	<b>DOCUMENTO DI PIANO</b> Statuto del territorio Dinamiche evolutive	
scala : / /	VERSION    Novembre 2010	<b>APPROVAZIONE</b>
Adozione:	Deliberazione C.C. n° 20 del 27/03/2010	
Approvazione:	Deliberazione C.C. n° 42 del 22/11/2010	
Pubblicazione:	B.U.R.L. n°                      del	
		
Il sindaco:	Il Responsabile del Procedimento:	Il Segretario Comunale:
<b>I PROGETTISTI:</b>		
<b>Capogruppo:</b> Prof. Avv. Emanuele Boscolo iscritto all'Ordine degli Avvocati della Provincia di Varese	Dott. Agr. Giovanni Castelli iscritto all'Ordine degli Agronomi della Provincia di Varese	Arch. Anna Manuela Brusca Pasquè iscritta all'Ordine degli Architetti, Pianificatori, Paesaggisti e Conservatori della Provincia di Varese
Collaborazioni: Dott. Arch. Davide Binda Ordine degli Architetti della Prov. di Varese Dott. Pasticceria Santarosa Alessio Trevis Dott. Architetto Daniele Tabacco		

